

ISTITUTO COMPRENSIVO



D. ALIGHIERI DI VITTUONE

IL PTOF

Il Piano triennale dell'offerta formativa dell'Istituto "Dante Alighieri" si traduce in progettualità che corrisponde ai bisogni degli alunni, delle famiglie e del territorio.

Nel piano dell'offerta si evidenziano la Mission della scuola e le scelte educative, didattiche e organizzative.

Esso definisce e presenta l'identità della scuola in un'ottica pienamente integrata e finalizzata al successo formativo delle studentesse e degli studenti.

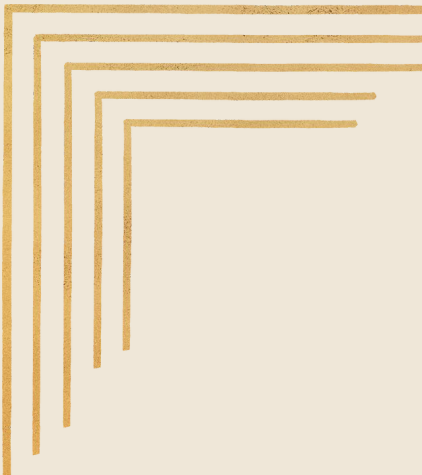

I bisogni educativi emersi dall'analisi del contesto rappresentano i punti di riferimento dell'azione formativa dell'Istituto:

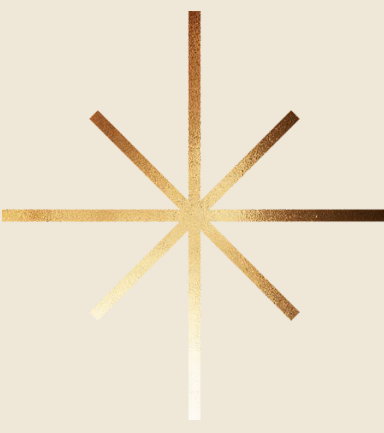

-vivere la scuola come luogo accogliente in cui si privilegia la partecipazione attiva;

-rispettare e valorizzare le diversità culturali e di genere;

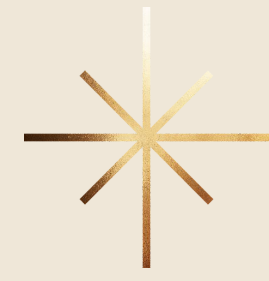

-rafforzare la conoscenza di sé e dell'altro attraverso l'interazione e la collaborazione;

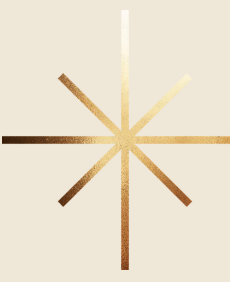

-potenziare le capacità individuali al fine di sviluppare un'identità consapevole e aperta;

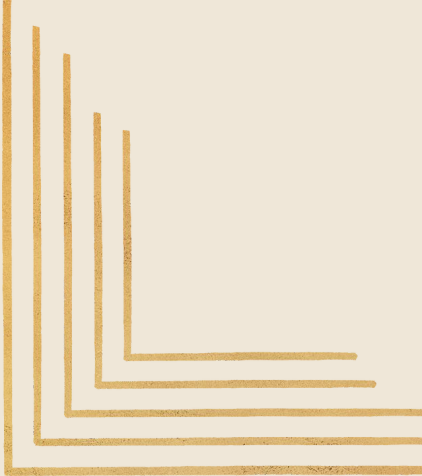

-sviluppare il senso di legalità e di responsabilità attraverso la rete di relazioni che legano la scuola alla famiglia e al territorio.



VISION

Favorire un processo di crescita armonica e globale della persona attraverso la promozione della formazione di coscienze critiche ed autonome, il rispetto dell'eguaglianza delle opportunità educative e la valorizzazione delle capacità individuali per generare competenze.



MISSION

Garantire il successo scolastico attraverso la promozione dell'accoglienza e dell'orientamento, la costruzione di percorsi di inclusione e integrazione, la personalizzazione dei percorsi formativi, l'interpretazione del cambiamento e l'adesione all'innovazione.

RISORSE

DOCENTI

COMMISSIONI

GLO

GLI

COLLEGI

CdI

SEGRETERIA

FAMIGLIE

SPECIALISTI

TERRITORIO

COMUNE

RETE DI
SCUOLE

ASSOCIAZIONI

DIRIGENZA

CONSIGLI DI
CLASSE

FS

SCUOLA
SECONDARIA DI
PRIMO GRADO
"E. FERMI"



SCUOLA
SECONDARIA DI
PRIMO GRADO
"E. FERMI"



4 SEZIONI: A, B, C, D
12 AULE CON DIGITAL BOARD



LABORATORI



INFORMATICA



MUSICA



SCIENZE



PALESTRA



CARRELLO PC

AULA
MULTIMEDIALE

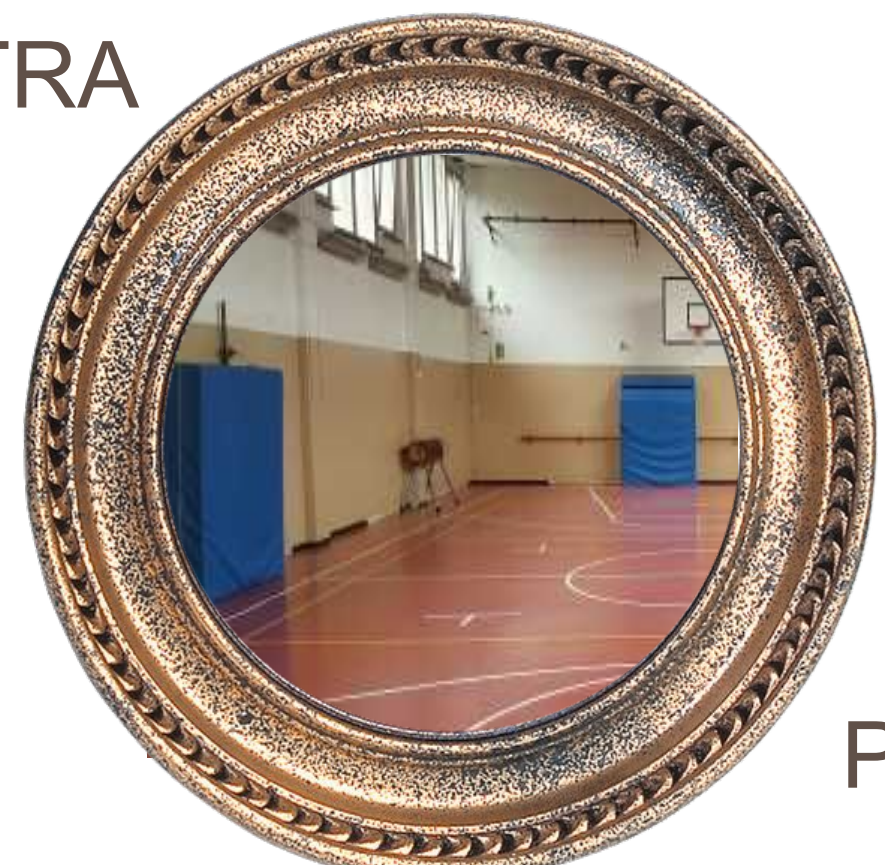

SPAZI
POLIFUNZIONALI

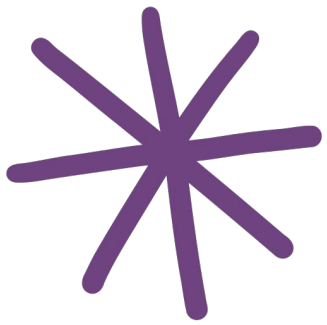

TEMPO SCUOLA 30 ORE



**Dal lunedì al venerdì
08:05 – 14:05**

Lettere	9
Matematica – Scienze	6
Inglese	3
Francese	2
Tecnologia	2
Arte e immagine	2
Educazione fisica	2
Musica	2
Religione/Alternativa	1
Approfondimento di italiano	1

Educazione civica

- Carattere di trasversalità.
- Formazione consapevole e attiva del cittadino.

Nuclei:

Costituzione, sviluppo economico e sostenibilità, cittadinanza digitale.



Orientamento

L'obiettivo principale dell'orientamento è quello di condurre i discenti alla scoperta di sé per effettuare, alla fine del triennio, un inserimento consapevole e proficuo nella scuola secondaria di secondo grado.

PROGETTI



BENVENUTI !



Accoglienza

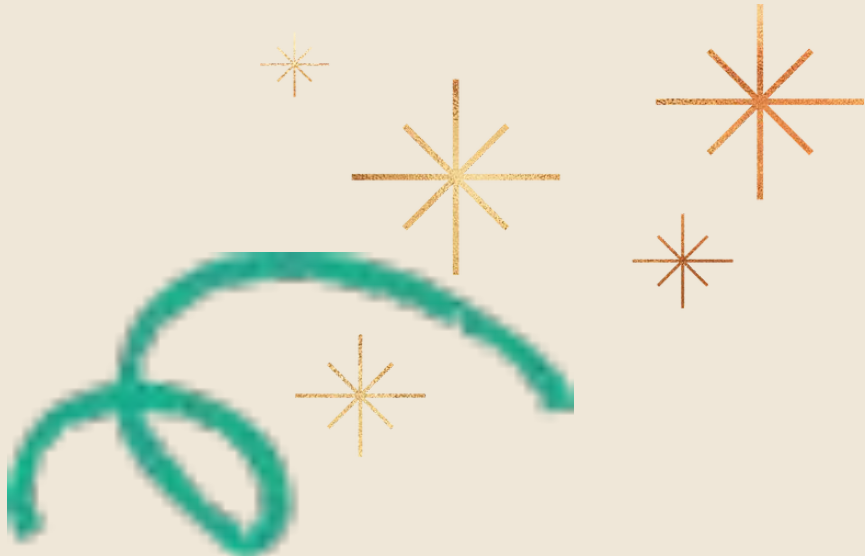

Affettività e sessualità



Primo
soccorso

Supporto BES



AIRC

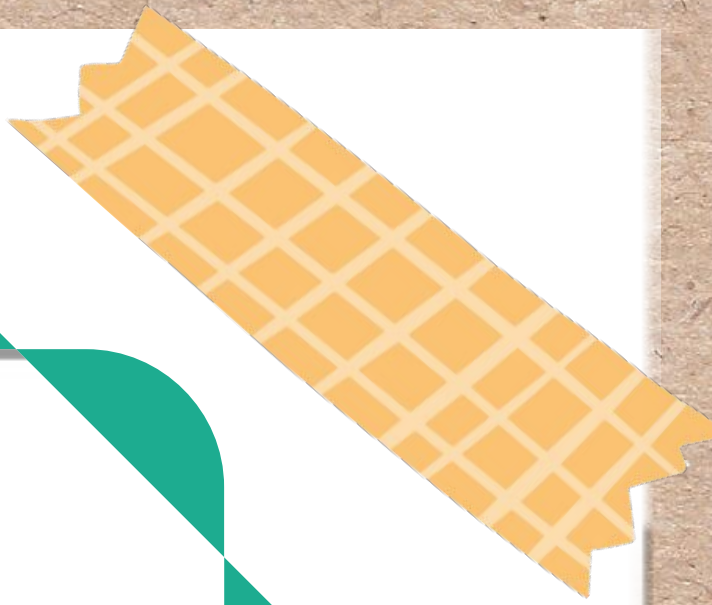

Educazione
alla sicurezza

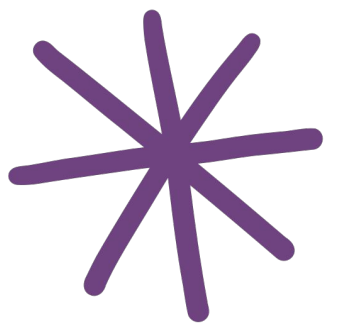

Laboratorio di
educazione civica



PROGETTI SPORTIVI

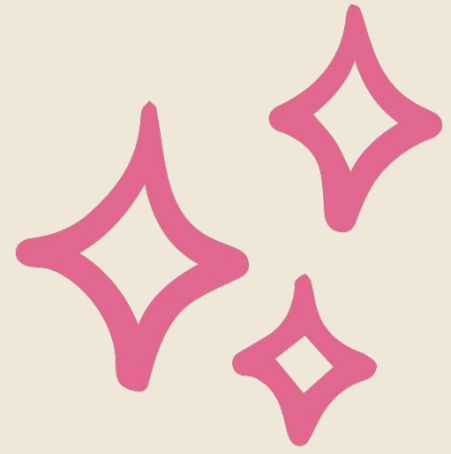

ATLETICA

SCUOLA ATTIVA

CAI: "PROGETTO MONTAGNA"

SCHERMA MEDIEVALE



CENTRO SPORTIVO
SCOLASTICO

OLIMPIADI
DELLA DANZA

AUTONOMIE
MOTORIE

SCUOLA ALLO
STADIO

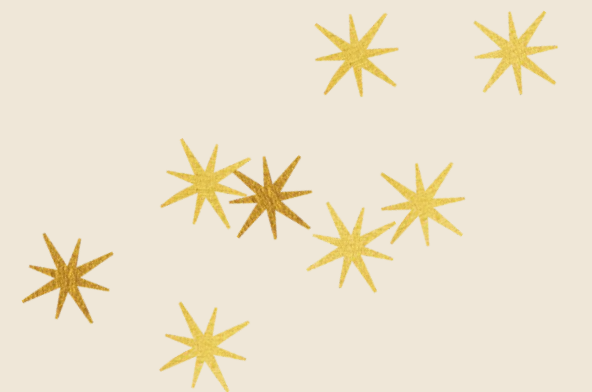

AREA LINGUISTICA

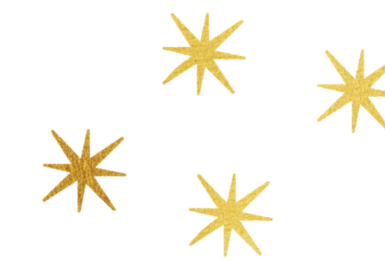
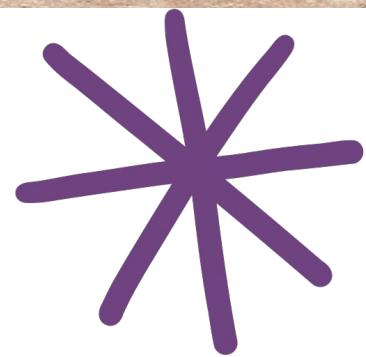

Madrelingua
inglese

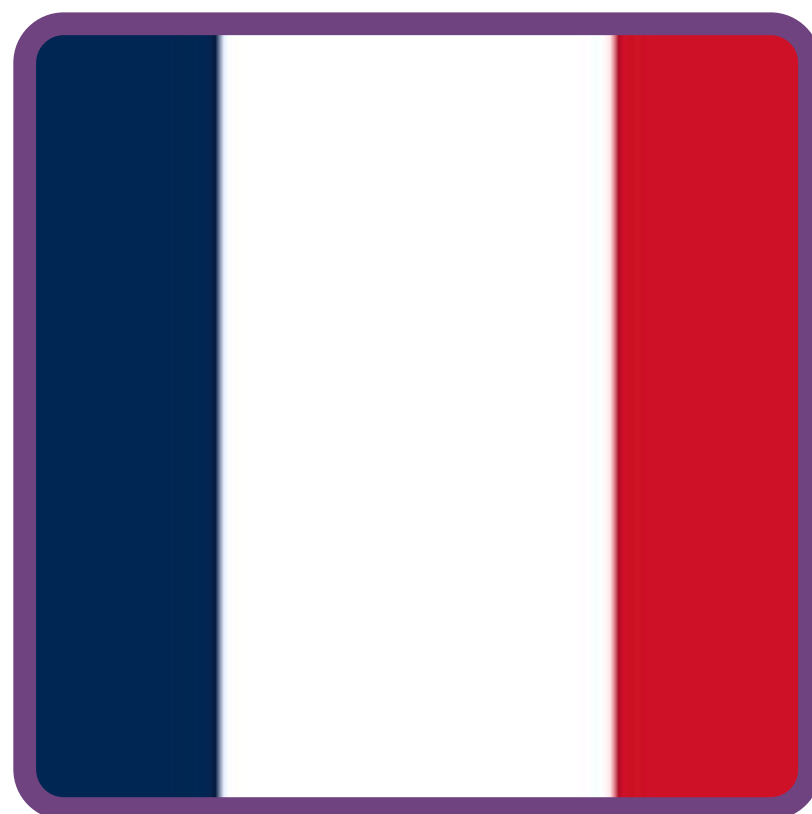

Madrelingua
francese



Certificazione
di inglese



Certificazione
di francese

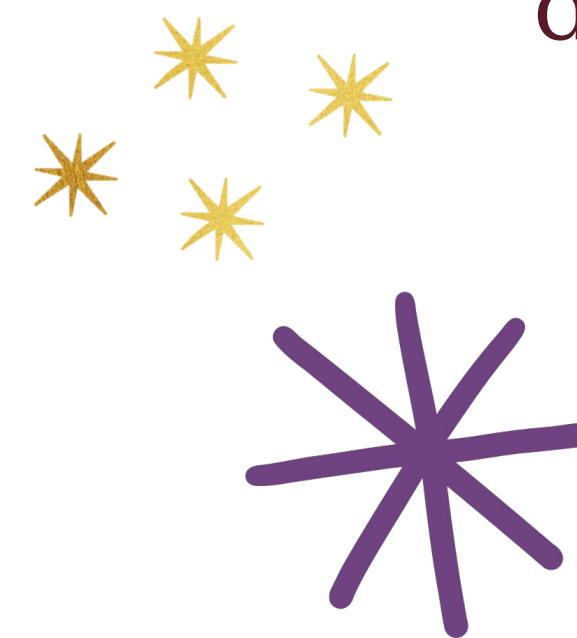

AREA LINGUISTICA



Latino



Spagnolo



PROGETTI DI MUSICA

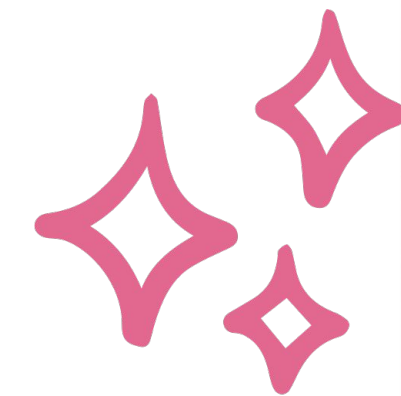
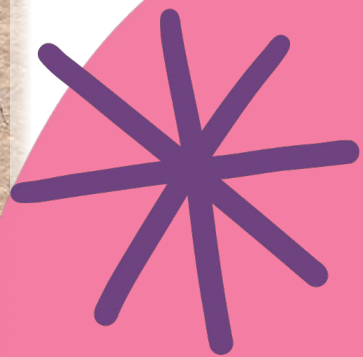

SCUOLA
ALLA SCALA



ORCHESTRA
A SCUOLA

BAND

TUTTI IN BANDA

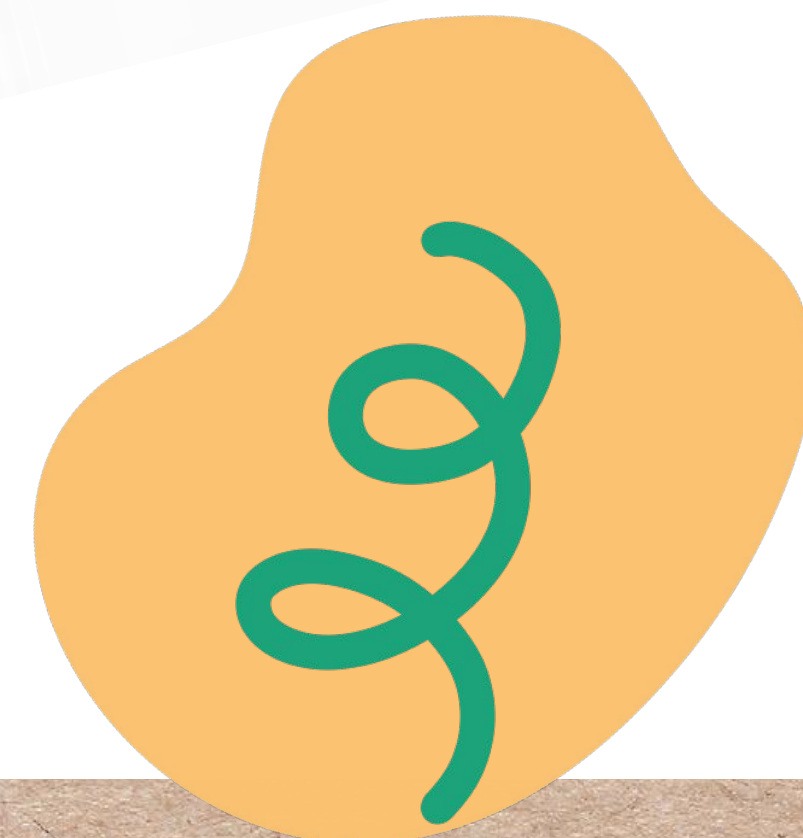



STEM

EDUCAZIONE AMBIENTALE
"TI DIFFERENZI"

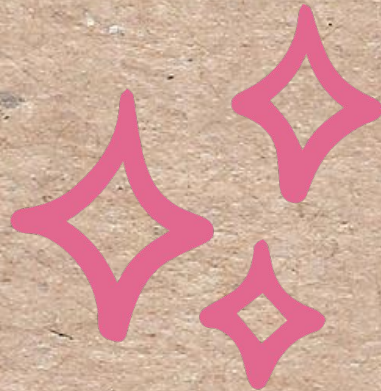

DONA CIBO

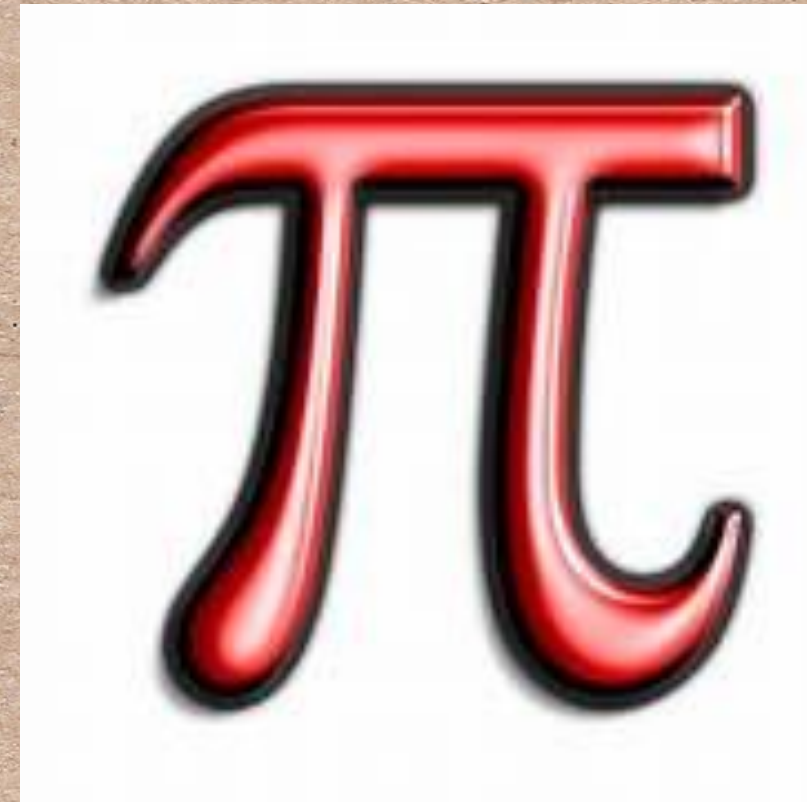

GIOCHI
D'AUTUNNO
MATEMATICI





ISCRIZIONI

Iscrizioni online

Dal 21 gennaio al 10 febbraio 2025



Seguite la nostra scuola anche su



[icsdantealighierivittuone](#)